



PROGRAM DE GUVERNARE 2021 - 2024

DEZVOLTARE LOCALĂ ȘI
REGIONALĂ



O ROMÂNIE DEZVOLTATĂ PENTRU TOȚI ROMÂNII

- Orice român, indiferent de regiune, trebuie să ajungă în maximum 2 ore la cel mai apropiat aeroport și în maxin o oră la cea mai apropiată intrare pe autostradă
- Orice român, indiferent de regiune, trebuie să aibă apă/ canalizare/gaze/acces la educație/ sănătate/cultură/sport și divertisment
- 42 Smart cities
- 100 Orașe competitive



OBIECTIVE



A.

DEZVOLTARE
SUSTENABILĂ ȘI
ECHITABILĂ



B.

REDUCEREA
DECALAJELOR
URBAN-RURAL



C.

CREȘTEREA
AUTONOMIEI
LOCALE

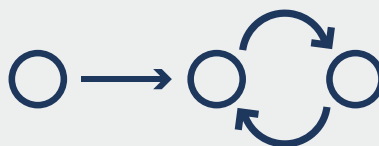

D.

TRANZIȚIA DE LA
ECONOMIA LINIARĂ
LA ECONOMIA
CIRCULARĂ



E.

ÎNTĂRIREA IDENTITĂȚII
NAȚIONALE PRIN
VALORIFICAREA
TRADIȚIILOR
LOCALE ȘI
REGIONALE

DE UNDE VIN BANII

BUGET NAȚIONAL
BUGET NEXT GENERATION EU
BUGET CFM 2014-2020
BUGET CFM 2021- 2027

TOTAL
35 MILIARDE EURO PÂNĂ ÎN 2024



O NOUĂ VIZIUNE DE DEZVOLTARE A ROMÂNIEI

Cum absorbim mai repede și mai mulți bani europeni

- A. Descentralizăm alocarea fondurilor europene
- B. Simplificăm procedurile și eliminăm blocajele
- C. Lucrăm în parteneriat cu beneficiarii – acordăm asistență profesionistă în pregătirea proiectelor
- D. Transparență- înființăm registrul național al investițiilor publice
- E. PNDL, CNI, ANL și cadastru devin programe suport pentru completarea proiectelor pe fonduri europene

SIMPLIFICARE

ASISTENȚĂ

TRANSPARENȚĂ

DESCENTRALIZARE

ABSORBȚIE



DESCENTRALIZAREA ALOCĂRII FONDURILOR EUROPENE

1. Elaborarea a 8 programe operaționale regionale, gestionate în fiecare regiune de dezvoltare
2. Creșterea capacității ADR de a gestiona eficient aceste programe, ca Autorități de Management
3. Creșterea capacității consiliilor județene și a primăriilor de a absorbi fonduri europene – implementarea soluțiilor prin care și UAT să beneficieze de asistență tehnică pentru pregătirea proiectelor
4. Rol consolidat al consiliilor județene în comitetele de monitorizare POR din fiecare regiune
5. ADI-ITI. Extinderea teritoriilor în care se aplică mecanisme ITI – Investiție Teritorială Integrată și DLRC – Dezvoltare Locală Plasată sub Responsabilitatea Comunității.
6. Sprijin pentru Grupurile de Acțiune Locală din Mediul Rural – Leader.

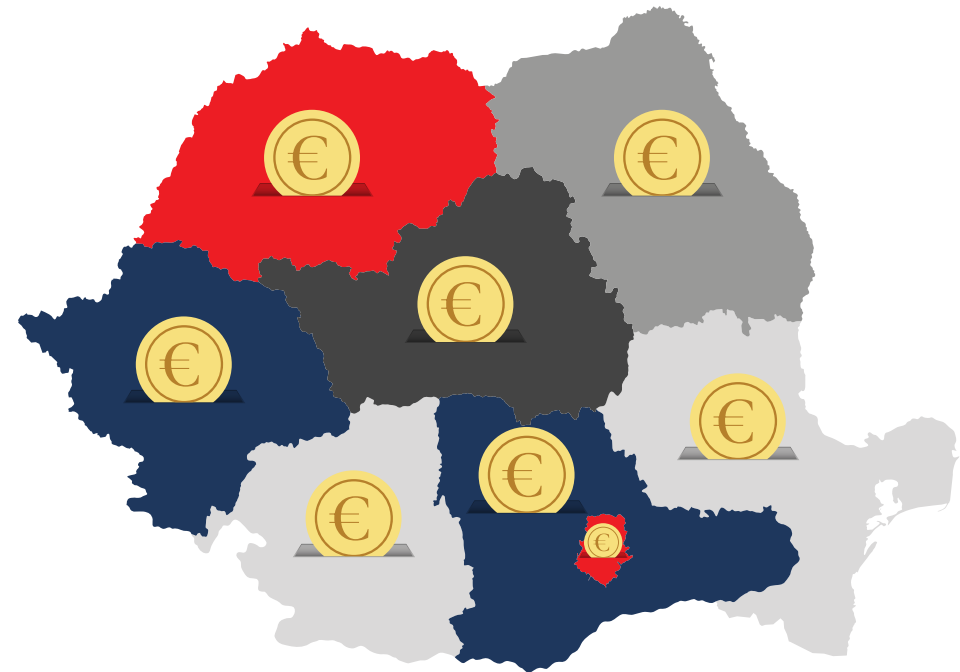

SIMPLIFICAREA ALOCĂRII FONDURILOR EUROPENE



CE OBȚINEM

- Un sistem MySMIS performant și interconectat cu bazele de date ale instituțiilor statului
- Reducerea radicală a volumului solicitărilor privind documentația tehnico-economică
- Va fi simplu să ceri finanțare europeană și mai rapid să primești răspunsul
- Contractarea se va face mai rapid! Va fi mai simplu să implementezi proiectele

AUTORITĂȚILE LOCALE DEVIN MOTORUL ATRAGERII BANILOR EUROPENI

- Prioritizarea nevoilor de investiții
- Clasificarea priorităților: naționale/strategice, regionale și locale
- Diferențierea nivelului decizional în funcție de amploarea unui proiect.
- Complementaritatea proiectelor
- Identificarea surselor de finanțare
- Prioritate rezultatelor



ASISTENȚĂ PROFESIONISTĂ ÎN PREGĂTIREA PROIECTELOR

Pregătirea portofoliului de proiecte care vor absorbi fondurile UE din cadrul CFM 2021-2027 și din Planul Național de Redresare și Reziliență:

1. includerea în portofoliul de proiecte a proiectelor depuse, eligibile fără finanțare din lista de rezervă a diferitelor apeluri din exercițiul financiar 2014-2020

2. Elaborarea documentațiilor tehnico - economice pentru proiectele noi cu utilizarea finanțării europene pentru asistență tehnică;

3. Minim un proiect european major pe județ și minim un proiect european în fiecare UAT.

4. Platformă online interactivă pentru Informare și Asistență Fonduri Nerambursabile.

5. Operaționalizarea unui mecanism de încadrare a tuturor programelor naționale, județene sau locale de investiții, servicii educaționale, sociale, ocupare, etc, în regulile de eligibilitate ale fondurilor UE, așa încât România să poată cere, pentru aceste programe, rambursarea cheltuielilor din alocările UE 2021-2027 și să genereze absorbția continuă a banilor europeni, pe modelul polonez

6. Premiem performanța - co-finanțarea automată a proiectelor finanțate direct de către instituțiile europene (granturi comunitare, de ex. Horizon).

7. Twinning operațional: dezvoltarea unor programe de colaborare între autoritățile publice cu rezultate bune în atragerea fondurilor europene și autoritățile publice cu rezultate mai slabe cu scopul de a crește gradul de absorbție și de a ne asigura că resursele sunt distribuite echitabil la nivel național.

TRANSPARENȚĂ ÎN ALOCAREA BANILOR EUROPENI

1. Predictibilitatea finanțării

Pentru competițiile pentru granturi (de orice tip) se va elabora și publica calendarul anual în luna noiembrie a anului precedent iar calendarul va fi actualizat lunar.

2. Alocări în timp real

Pentru toate apelurile din toate programele operaționale se va publica și actualiza în timp real lista proiectelor depuse, valoarea cererilor de finanțare depuse și bugetului rămas disponibil.

3. Sprijin pentru beneficiari

Publicarea și actualizarea listei furnizorilor de servicii în cadrul contractelor de asistență tehnică, a listei, CV-urilor și responsabilității experților care lucrează în cadrul acestor contracte, a valorilor angajate și executate ale contractelor, a rezultatelor contractelor dar și a modului în care aceste rezultate au fost valorificate.



TRANSPARENȚĂ – REGISTRUL NAȚIONAL AL INVESTIȚIILOR PUBLICE

- O singură platformă publică cu toate proiectele și cu toți beneficiarii
- Digitalizare și transparență în acordarea banilor publici
- Prioritizarea investițiilor pentru atingerea obiectivelor de dezvoltare echilibrată la nivel local și regional.



PNDL, CNI, ANL ȘI CADASTRU DEVIN PROGRAME SUPORT

- Finanțăm din fonduri guvernamentale tot ce nu se poate prin fonduri europene.
- Salvăm bani românești și ne dezvoltăm cu bani europeni
- PNDL 2 – finalizare 2023
- Înființarea din 2021 a Fondului Național de Dezvoltare Locală (FNDL) – 3 miliarde euro/ an – mai mulți bani/ mai multe proiecte pentru comunitățile locale;
- CNI – finanțarea dezvoltării stațiilor românești/ programul balnear





**Programe
de
dezvoltare
locală și
regională**

FONDUL NAȚIONAL DE DEZVOLTARE LOCALĂ

(Programul Comunităților Locale Moderne)

BUGET - 3 MILIARDE de EURO/AN

(fonduri europene prin Planul de redresare și reziliență/ Trezorerie)

ASIGURAREA PACHETULUI MINIM DE SERVICII PUBLICE ÎN FIECARE LOCALITATE DIN MEDIUL RURAL – 10 S (servicii):

- Sănătate – dispensar medical rural, centru medical de permanență;
- Educație – școli, grădinițe, creșe;
- Alimentarea cu gaze;
- Apă-canalizare;
- Energie termică, electrică;
- Iluminat public;
- Transport, drumuri – modernizare/reabilitare drumuri comunale, județene, străzi, zone pietonale, poduri, pasaje, piste biciclete;
- Salubritate – conformare cu țintele obligatorii în materie de mediu
- Cultură – cămin cultural;
- Culte – reabilitare lăcaș de cult;
- Sport – construcție/modernizare baze sportive pentru sport de masă și performanță;
- Locuință – locuințe sociale, locuințe pentru tineri, locuințe de serviciu pentru specialiști, clădiri cu risc seismic



PROGRAMUL 42 DE ORAȘE INTELIGENTE PÂNĂ ÎN 2024

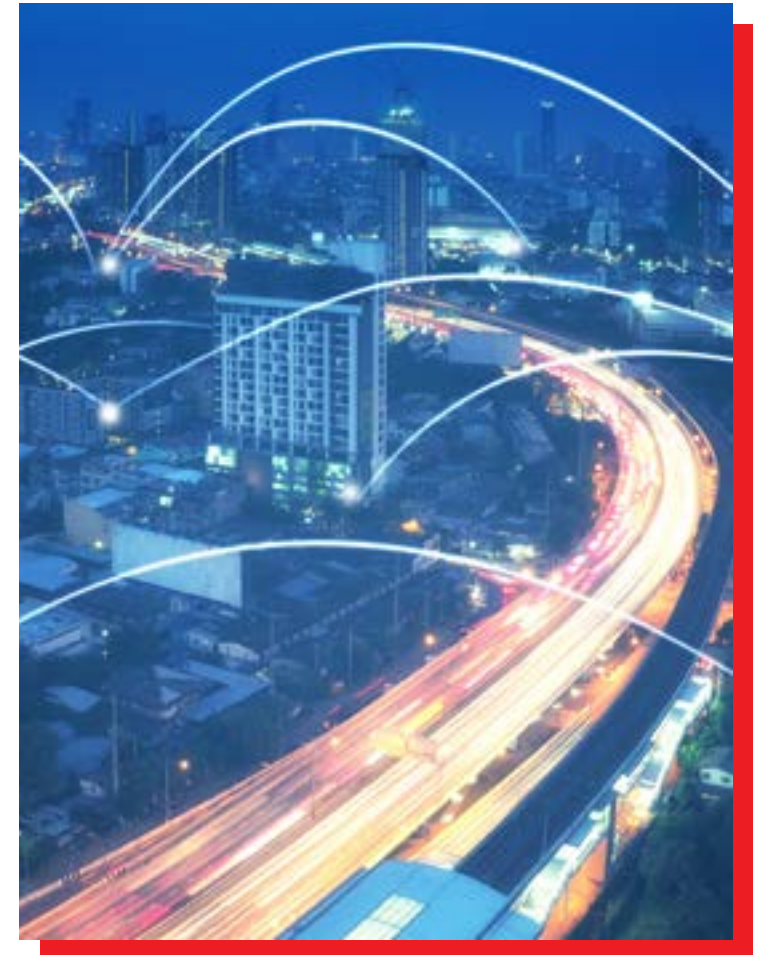
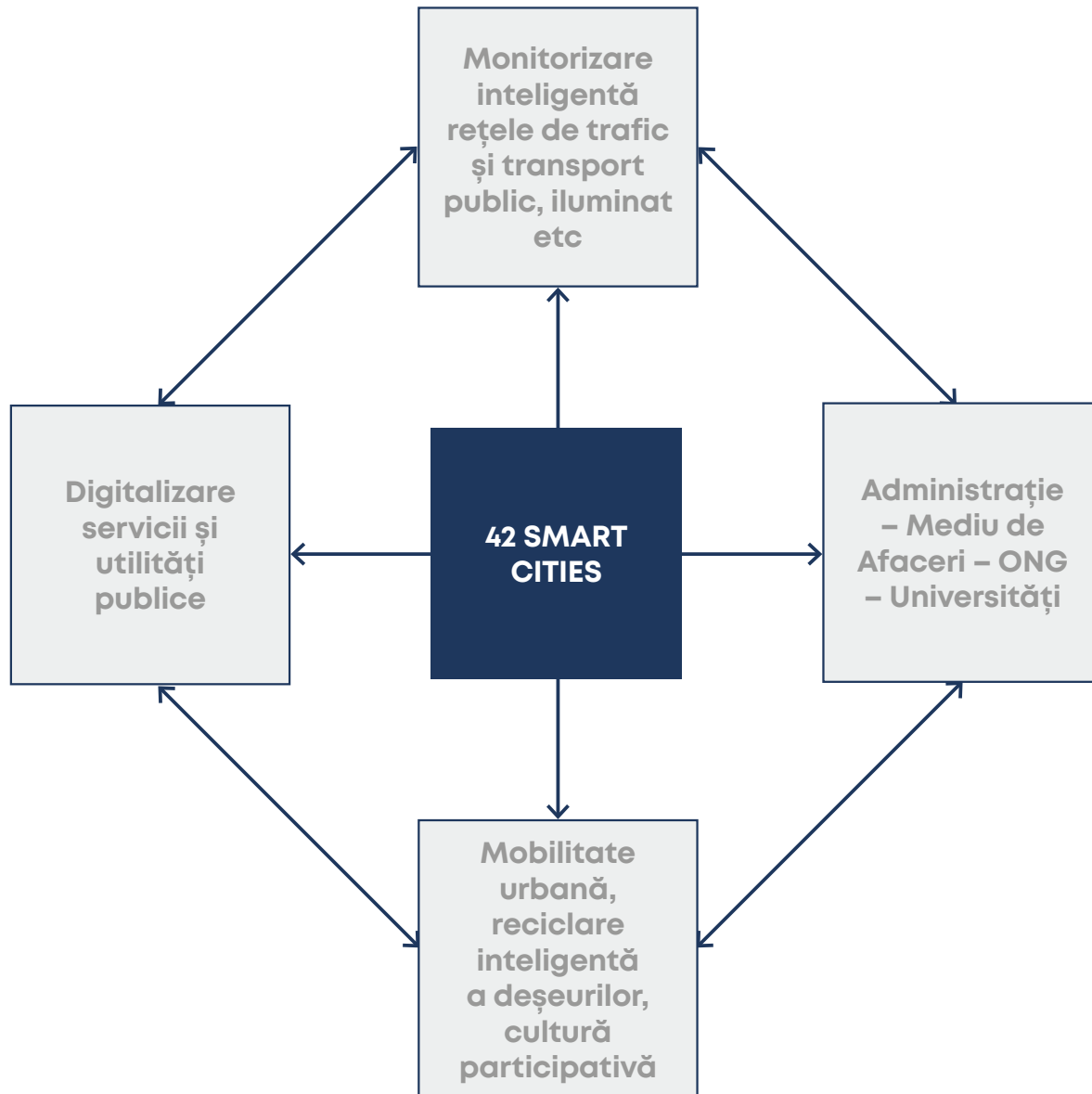

PROGRAMUL 100 ORAȘE COMPETITIVE PÂNĂ ÎN 2024

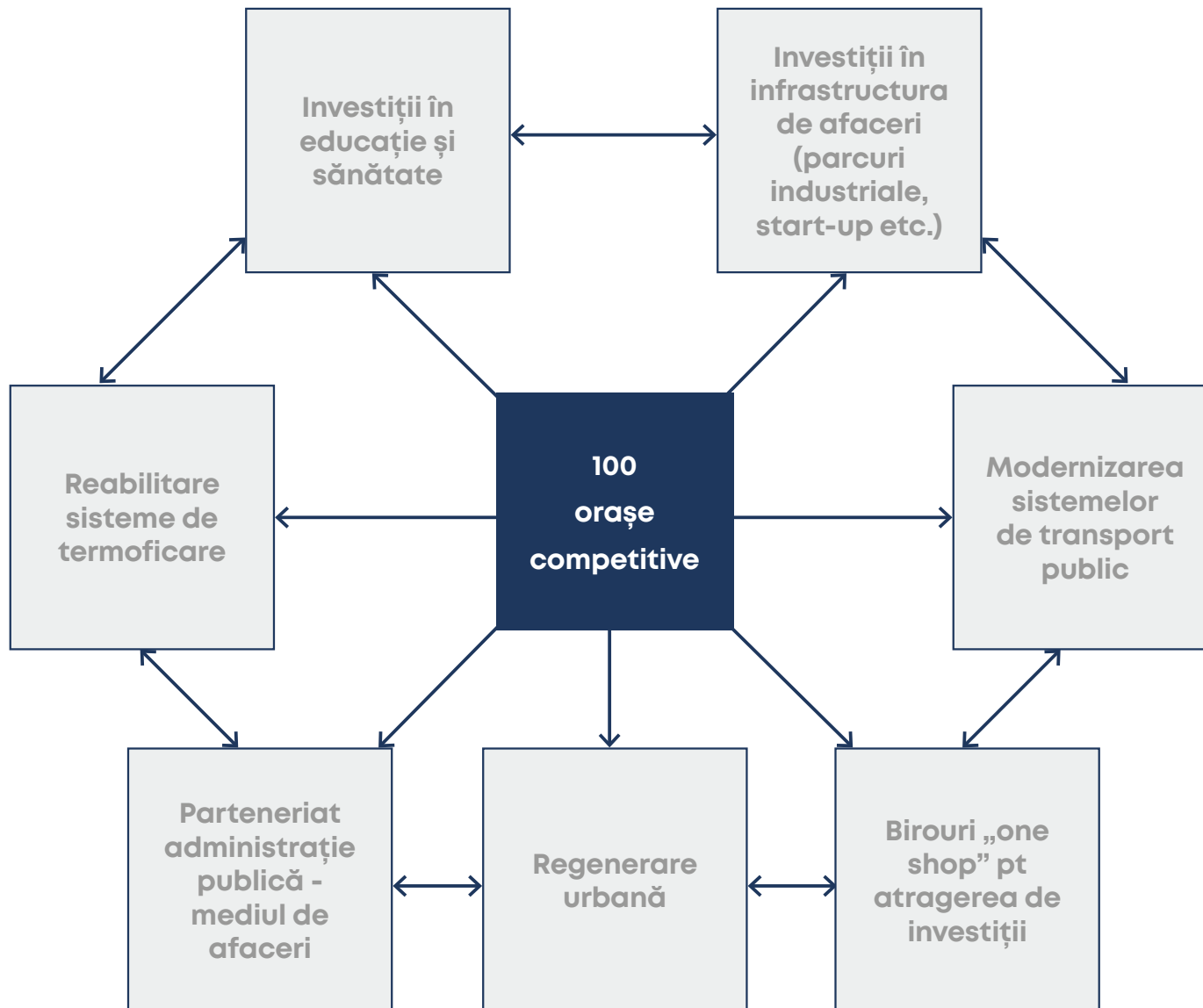

PROGRAMUL MOBILITATE LOCALĂ

- Investiții în mobilitatea urbană cu impact asupra dezvoltării locale, serviciilor publice de transport în comun de călători,
- Descongestionarea traficului;
- Sprijin pentru achiziția de material rulant destinat transportului local urban/metropolitan.



PROGRAMUL REGENERARE LOCALĂ

- Renovarea unei structuri existente, vechi sau noi, cu un grad de valoare estetică și istorică, sau de reper la nivel urban, și conversia funcțională a acestei structuri prin remodelarea spațiului interior și exterior (recompartimentări, extinderi, etc.).
- Reabilitarea zonelor istorice și de interes cultural, a spațiilor publice (inclusiv celor de locuit), parcuri, grădini, zone de interes local.
- Regenerare locală cu finanțare din fonduri externe nerambursabile pentru îmbunătățirea standardelor de locuit ale populației.



O ROMÂNIE A TRADIȚIILOR ȘI SPIRITULUI ROMÂNESC

- Valorificarea patrimoniului natural și cultural: cetăți antice (dacice/romane)/medievale (românești/săsești), castele, conace, case memoriale, monumente și clădiri istorice.
- Investiții în mobilitate de acces pentru zonele cu patrimoniu natural și cultural: căi de acces, conexiune la utilități edilitare (apă, canalizare, combustibil de tranziție, curent electric), locuri de parcare și alte investiții necesare în creșterea gradului de accesibilitate pentru valorificarea patrimoniului.



A family consisting of a man, a woman, and a child are walking away from the camera on a dirt path. The man is pointing towards the horizon. In the background, there are several wind turbines in a field under a clear sky. The text is overlaid on the right side of the image.

**Dezvoltare
regională durabilă.
Programe adresate
consiliilor județene
și asociațiilor
pentru dezvoltare
intracomunitară**

REȚELE INTELIGENTE DE ALIMENTARE CU APĂ ȘI CANALIZARE ÎN TOATE COMUNITĂȚILE PRIN INVESTIȚII INTELIGENTE ȘI INTEGRATE

- Investiții în rețele inteligente de alimentare cu apă, extindere sau reabilitare ca parte a rețelelor regionale.
- Investiții în sisteme inteligente alternative de management ape uzate menajere pentru aglomerările sub 2.000 de locuitori.



STOP POLUĂRII

Dezvoltarea infrastructurii de mediu în condiții de management eficient al resurselor

Investiții în situri poluate, depozite de deșeuri și platforme industriale pentru a sprijini tranziția către o economie cu emisii zero de carbon, cu impact major asupra unui mediu mai curat



ENERGIE PENTRU TOȚI. EFICIENȚĂ ENERGETICĂ

- Investiții în producția de energie din surse regenerabile - apă, vânt, solar.
- Investiții în rețele inteligente de transport și distribuție a combustibililor de tranziție și a energiei obținute din surse regenerabile.
- Investiții în rețele inteligente de asigurare a energiei termice (inclusiv sisteme de producere a energiei termice în cogenerare, energie regenerabilă)
- Clădiri publice și rezidențiale eficiente energetic.
- Investiții în extinderea rețelelor de distribuție a gazelor naturale. Racordarea la gaze a 80% din locuințele din România.



OBIECTIVELE PSD PÂNĂ ÎN 2024

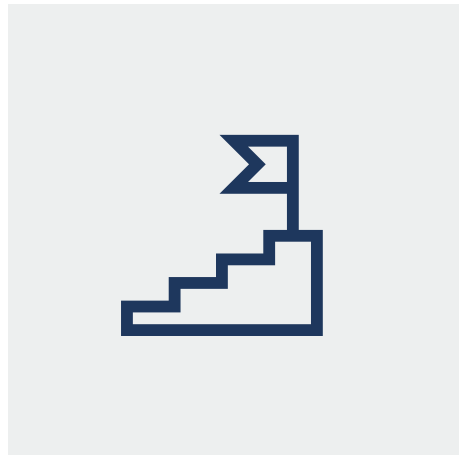

80%

din media UE a PIB pe locuitor la PPC

20%

Reducerea cu 20% a decalajelor de dezvoltare între rural și urban

54%

rată de absorbție până la 31 decembrie 2024, iar diferența să fie absorbită până la 31 decembrie 2027